

РЕСПУБЛИКА БЕЛАРУСЬ
ЕДИНЫЙ ГОСУДАРСТВЕННЫЙ РЕГИСТР НЕДВИЖИМОГО
ИМУЩЕСТВА, ПРАВ НА НЕГО И СДЕЛОК С НИМ

Государственный комитет по имуществу Республики Беларусь

Республиканское унитарное предприятие "Минское областное
агентство по государственной регистрации и земельному кадастру"
Молодечненский филиал
Мядельское бюро

СВИДЕТЕЛЬСТВО (УДОСТОВЕРЕНИЕ) № 633/1343-17555
о государственной регистрации

По заявлению от 08 июля 2022 года № 2086/22:1343

в отношении **земельного участка** с кадастровым номером 624080600001000022, расположенного по адресу: Минская обл., Мядельский р-н, Будславский с/с, в районе д. Забеги, У-3, площадь - 15.0775 га, целевое назначение - Земельный участок для ведения крестьянского (фермерского) хозяйства

произведена государственная регистрация:

1. создания земельного участка на основании выделения вновь образованного земельного участка;
2. возникновения права собственности на земельный участок, правообладатель – Республика Беларусь;
3. возникновения прав, ограничений (обременений) прав на земельный участок (право постоянного пользования), правообладатель – юридическое лицо, резидент Республики Беларусь Фермерское хозяйство "Штиль-Агро";
4. возникновения прав, ограничений (обременений) прав на земельный участок (ограничения (обременения) прав на земельные участки, расположенные в придорожных полосах (контролируемых зонах) автомобильных дорог).

Приложение:

- 1) земельно-кадастровый план земельного участка.

Примечание: Земельный участок имеет ограничения (обременения) прав в использовании земель. Виды ограничений (обременений) прав: Ограничения (обременения) прав на земельные участки, расположенные в придорожных полосах (контролируемых зонах) автомобильных дорог, код - 7,1, площадь - 7.3027 га.

Свидетельство составлено 14 июля 2022 года

Регистратор *Шукейло Елена Васильевна 1343*

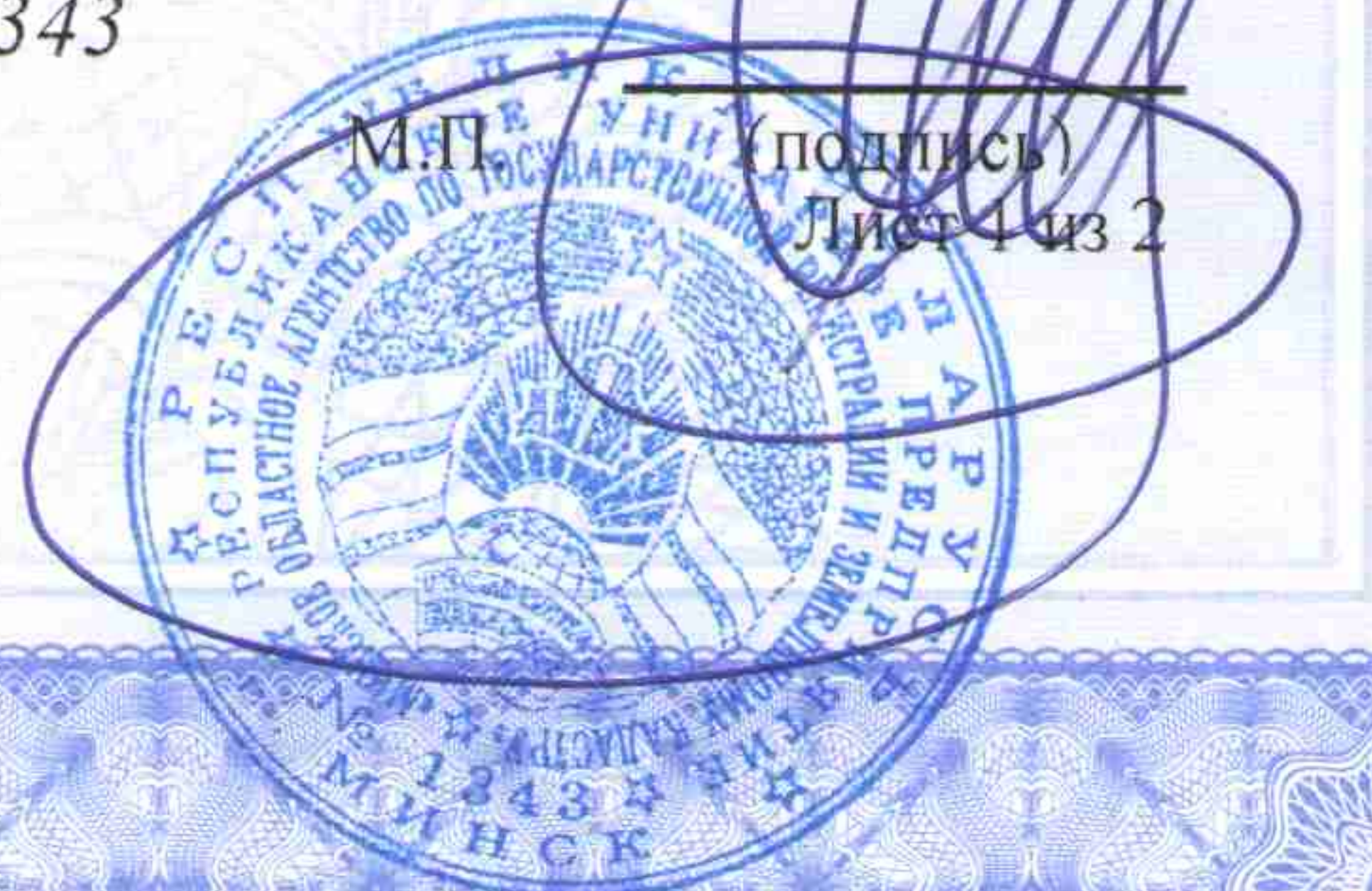

ЗЕМЕЛЬНО-КАДАСТРОВЫЙ ПЛАН ЗЕМЕЛЬНОГО УЧАСТКА

Кадастровый номер: **624080600001000022**
 Площадь участка: **15,0775 га**
 Адрес: **Минская обл., Мядельский р-н, Будславский с/с, в районе д. Забеги, У-3**
 Предназначение: **Земельный участок для ведения крестьянского (фермерского) хозяйства**
 Категория земель: **Земли сельскохозяйственного назначения**
 Масштаб плана: **1:10000**



Номера точек	Меры линий, м	Номера точек	Меры линий, м
1 - 2	83.6	31 - 32	8.08
2 - 3	12.78	32 - 33	10.64
3 - 4	54.34	33 - 34	32.38
4 - 5	49.11	34 - 35	67.7
5 - 6	77.71	35 - 36	24.95
6 - 7	270.39	36 - 37	69.2
7 - 8	28.8	37 - 38	52.71
8 - 9	104.61	38 - 1	36.02
9 - 10	108.6		
10 - 11	51.6		
11 - 12	50.8		
12 - 13	10.6		
13 - 14	13.12		
14 - 15	29.13		
15 - 16	133.05		
16 - 17	7.99		
17 - 18	4.41		
18 - 19	53.33		
19 - 20	22.93		
20 - 21	34.72		
21 - 22	28.19		
22 - 23	55.5		
23 - 24	137.72		
24 - 25	21.72		
25 - 26	109.81		
26 - 27	111.72		
27 - 28	19.87		
28 - 29	46.03		
29 - 30	12.81		
30 - 31	36.21		

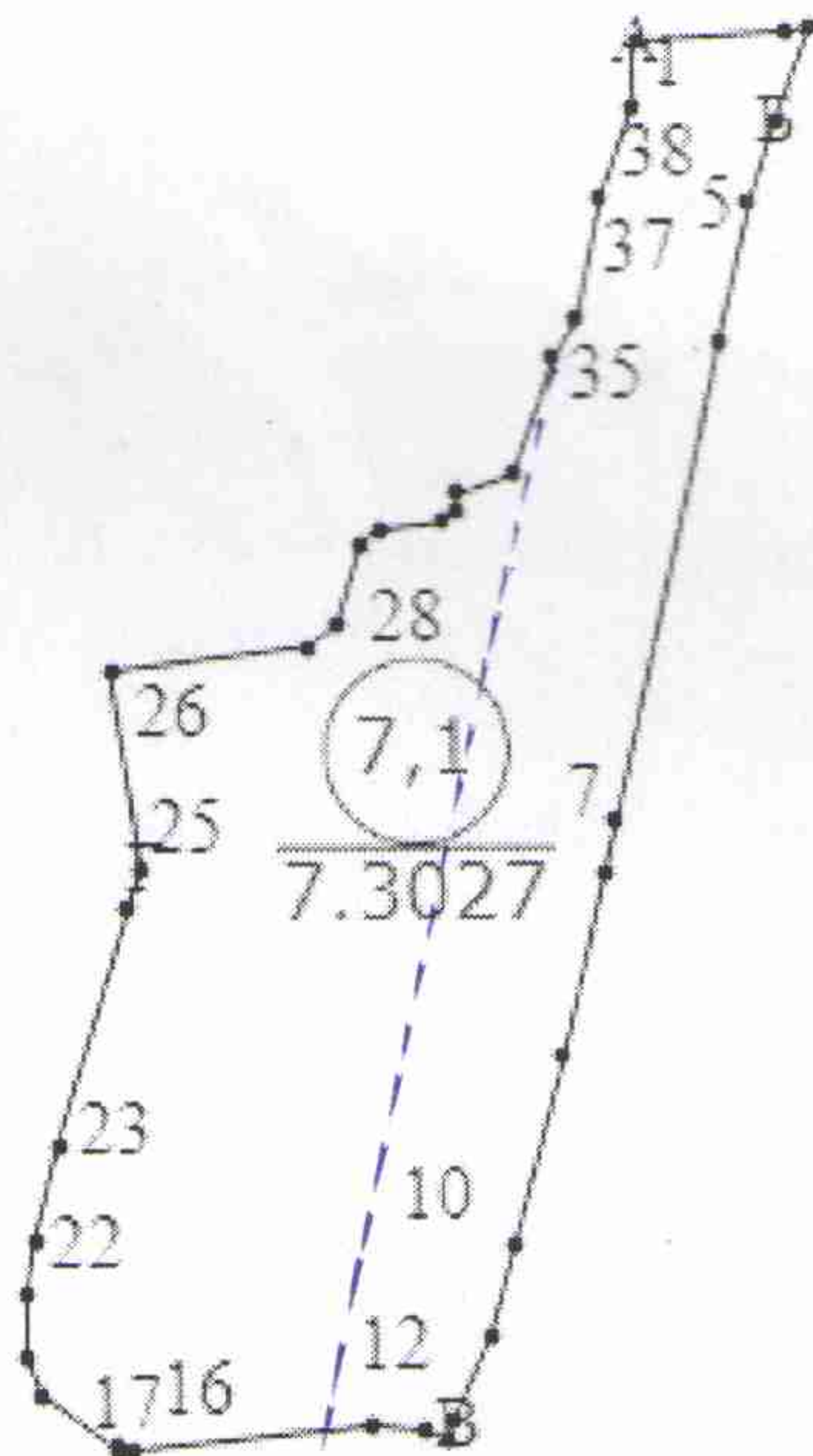

УСЛОВНЫЕ ОБОЗНАЧЕНИЯ

- ② - код охранной зоны и ее площадь 0.2500
- граница земельного участка
- точка поворота границы земельного участка

ОПИСАНИЕ СМЕЖНЫХ ЗЕМЕЛЬ

От точки	До точки	Кадастровый блок и номер земельного участка
А	Б	1:20
Б	В	Зарегистрированные земельные участки отсутствуют
В	Г	1:857
Г	А	Зарегистрированные земельные участки отсутствуют

Сведения об организации, выдавшей документ
 Мядельское бюро Молодечненского филиала
 Республиканского унитарного предприятия
 "Минское областное агентство по
 государственной регистрации и земельному
 кадастру"
 регистратор недвижимости
 Шукейло Е. В. 14.07.2022

РЕСПУБЛИКА БЕЛАРУСЬ
ЕДИНЫЙ ГОСУДАРСТВЕННЫЙ РЕГИСТР НЕДВИЖИМОГО
ИМУЩЕСТВА, ПРАВ НА НЕГО И СДЕЛОК С НИМ

Государственный комитет по имуществу Республики Беларусь

Республиканское унитарное предприятие "Минское областное
агентство по государственной регистрации и земельному кадастру"
Молодечненский филиал
Мядельское бюро

**СВИДЕТЕЛЬСТВО (УДОСТОВЕРЕНИЕ) № 633/1343-17557
о государственной регистрации**

По заявлению от 08 июля 2022 года № 2088/22:1343

в отношении **земельного участка** с кадастровым номером
624080600001000024, расположенного по адресу: Минская обл.,
Мядельский р-н, Будславский с/с, в районе д. Забеги, У-5, площадь -
45.5974 га, целевое назначение - Земельный участок для ведения
крестьянского (фермерского) хозяйства

произведена государственная регистрация:

1. создания земельного участка на основании выделения вновь образованного земельного участка;
2. возникновения права собственности на земельный участок, правообладатель – Республика Беларусь;
3. возникновения прав, ограничений (обременений) прав на земельный участок (право постоянного пользования), правообладатель – юридическое лицо, резидент Республики Беларусь Фермерское хозяйство "Штиль-Агро";
4. возникновения прав, ограничений (обременений) прав на земельный участок (ограничения (обременения) прав на земельные участки, расположенные в придорожных полосах (контролируемых зонах) автомобильных дорог);
5. возникновения прав, ограничений (обременений) прав на земельный участок (ограничения (обременения) прав на земельные участки, расположенные на мелиорируемых (мелиорированных) землях).

Приложение:

- 1) земельно-кадастровый план земельного участка.

Примечание: Земельный участок имеет ограничения (обременения) прав в использовании земель. Виды ограничений (обременений) прав: Ограничения (обременения) прав на земельные участки, расположенные в придорожных полосах (контролируемых зонах) автомобильных дорог, код - 7,1, площадь - 0,6737 га.

Регистратор *Шукейло Елена Васильевна* 1343

М.П. (подпись)

Лист 1 из 3

ДИНЫЙ ГОСУДАРСТВЕННЫЙ РЕГИСТР НЕДВИЖИМОГО ИМУЩЕСТВА, ПРАВ НА НЕГО И СДЕЛОК С НИМ
ЗЕМЕЛЬНО-КАДАСТРОВЫЙ ПЛАН ЗЕМЕЛЬНОГО УЧАСТКА

стровый номер: **624080600001000024**
 адь участка: **45,5974 га**
 с: **Минская обл., Мядельский р-н, Будславский с/с, в районе д. Забегу, У-5**
 вое назначение: **Земельный участок для ведения крестьянского (фермерского) хозяйства**
 тория земель: **Земли сельскохозяйственного назначения**
 таб плана: **1:10000**

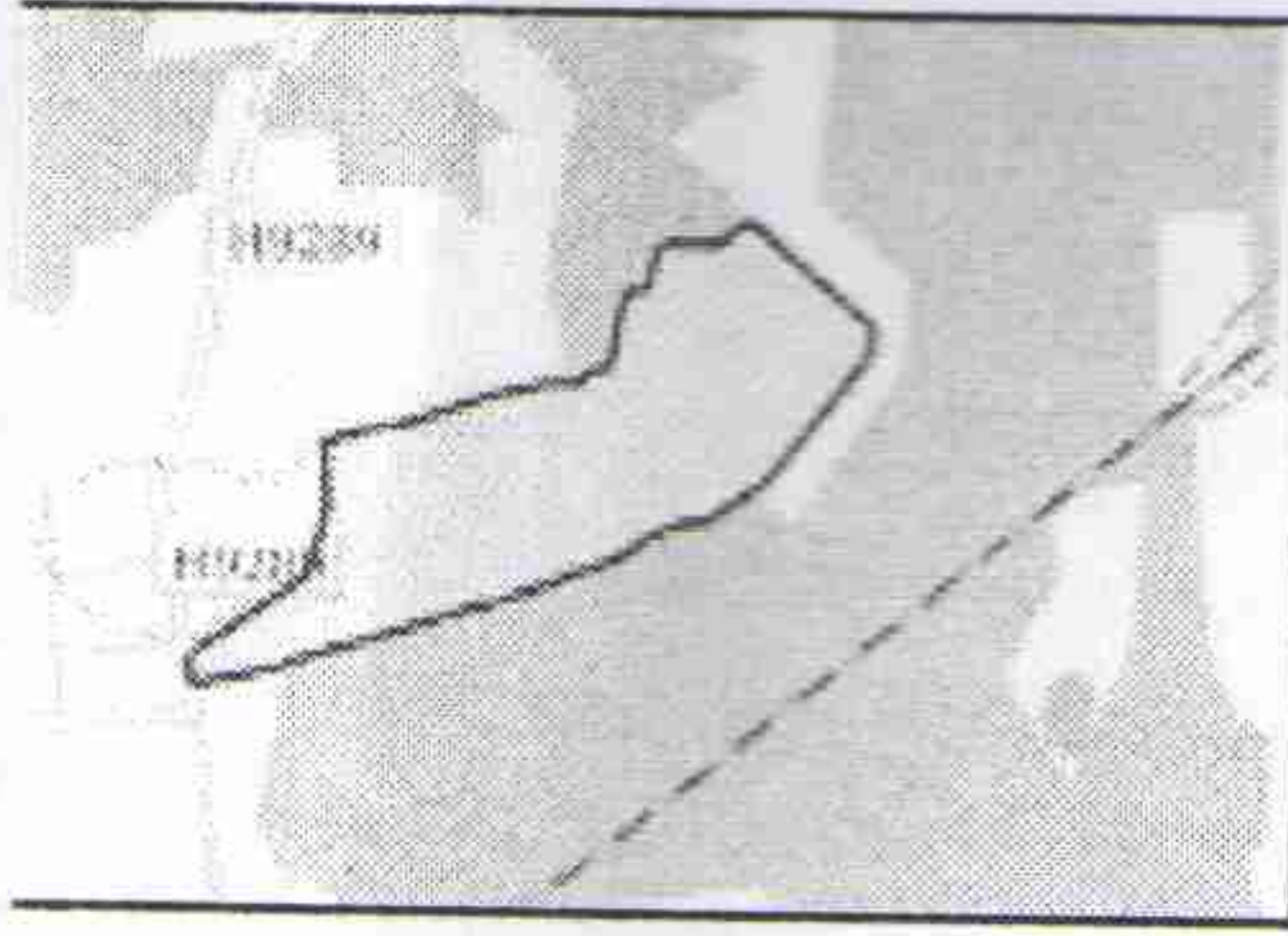

Номера точек	Меры линий, м	Номера точек	Меры линий, м	Номера точек	Меры линий, м
1 - 2	13.92	31 - 32	1.07	61 - 62	24.48
2 - 3	5.87	32 - 33	46.55	62 - 1	22.63
3 - 4	1.41	33 - 34	40.11		
4 - 5	0.36	34 - 35	233.8		
5 - 6	1.78	35 - 36	16.19		
6 - 7	125.95	36 - 37	83.98		
7 - 8	58.87	37 - 38	33.58		
8 - 9	32.85	38 - 39	114.56		
9 - 10	5.64	39 - 40	13.71		
10 - 11	4	40 - 41	40.24		
11 - 12	64.55	41 - 42	146.22		
12 - 13	5.98	42 - 43	74.72		
13 - 14	34.45	43 - 44	67.39		
14 - 15	19.08	44 - 45	120.81		
15 - 16	10.2	45 - 46	38.99		
16 - 17	128.57	46 - 47	25.38		
17 - 18	178.44	47 - 48	30.09		
18 - 19	4.19	48 - 49	28.59		
19 - 20	139.98	49 - 50	11.32		
20 - 21	28.4	50 - 51	133.54		
21 - 22	37.11	51 - 52	16.09		
22 - 23	49.85	52 - 53	9.46		
23 - 24	61.69	53 - 54	19.99		
24 - 25	207.02	54 - 55	19.15		
25 - 26	314.54	55 - 56	78.93		
26 - 27	160.31	56 - 57	64.5		
27 - 28	15.86	57 - 58	10.62		
28 - 29	24.44	58 - 59	18.05		
29 - 30	149.57	59 - 60	94.22		
30 - 31	7.99	60 - 61	15.13		

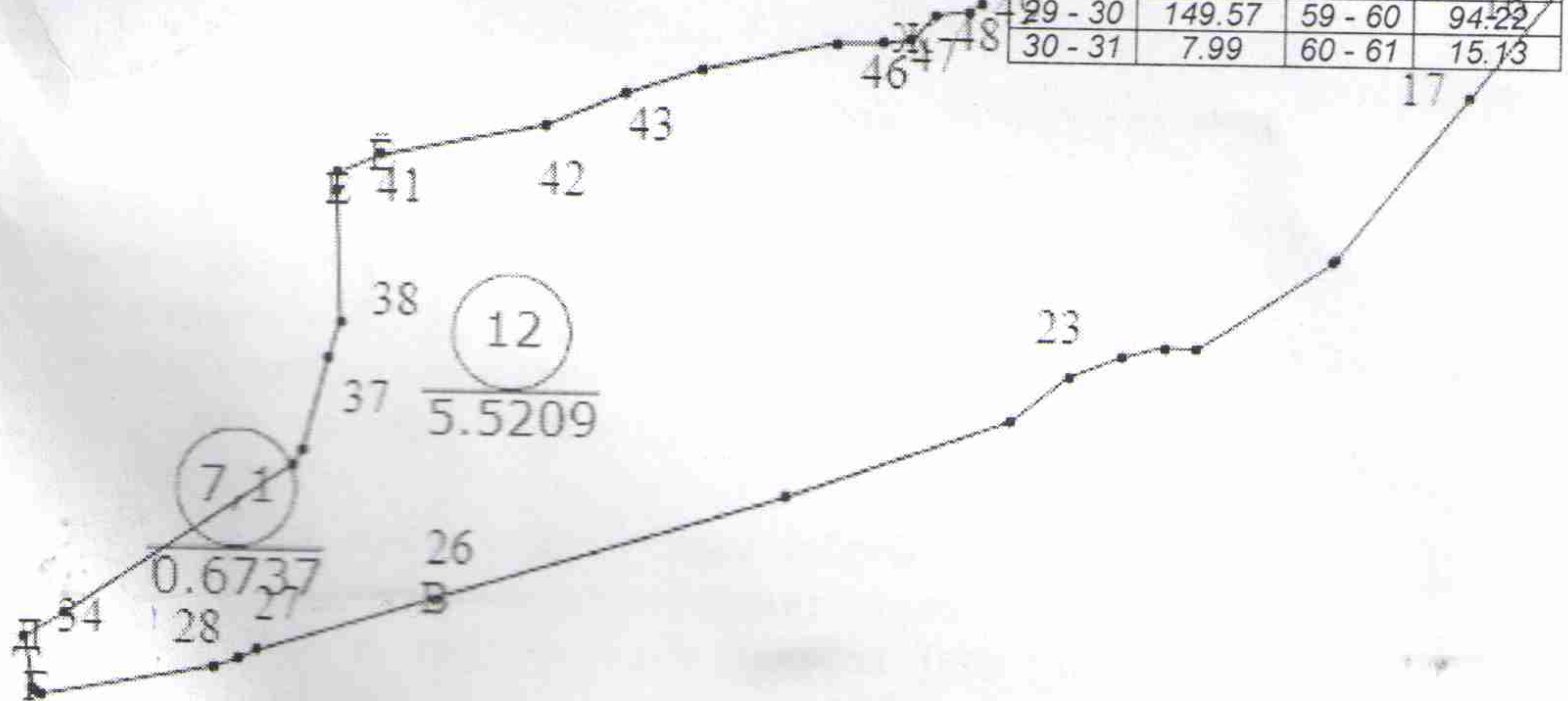

ОПИСАНИЕ СМЕЖНЫХ ЗЕМЕЛЬ

До точки	Кадастровый блок и номер земельного участка
А Б	1:1828
Б В	Зарегистрированные земельные участки отсутствуют
В Г	1:859
Г Д	1:859, 1:858
Д Е	1:858
Е Ж	1:358, 1:23
Ж А	1:23
Ж	Зарегистрированные земельные участки отсутствуют

УСЛОВНЫЕ ОБОЗНАЧЕНИЯ

- ② - код охранной зоны и ее площадь
- 0.2500
- - граница земельного участка
- - точка поворота границы земельного участка

Сведения об организации, выдавшей документ
 Мядельское бюро Молодечненского филиала
 Республиканского унитарного предприятия
 "Минское областное агентство по
 государственной регистрации и земельному
 кадастру"
 регистратор недвижимости
 Шукейло Е. В. 14.07.2022

РЕСПУБЛИКА БЕЛАРУСЬ
ЕДИНЫЙ ГОСУДАРСТВЕННЫЙ РЕГИСТР НЕДВИЖИМОГО
ИМУЩЕСТВА, ПРАВ НА НЕГО И СДЕЛОК С НИМ

Государственный комитет по имуществу Республики Беларусь

Республиканское унитарное предприятие "Минское областное
агентство по государственной регистрации и земельному кадастру"
Молодечненский филиал
Мядельское бюро

**СВИДЕТЕЛЬСТВО (УДОСТОВЕРЕНИЕ) № 633/1343-17556
о государственной регистрации**

По заявлению от 08 июля 2022 года № 2087/22:1343

в отношении земельного участка с кадастровым номером
624080600001000023, расположенного по адресу: Минская обл.,
Мядельский р-н, Будславский с/с, в районе д. Забеги, У-4, площадь -
39.0021 га, целевое назначение - Земельный участок для ведения
крестьянского (фермерского) хозяйства

произведена государственная регистрация:

1. создания земельного участка на основании выделения вновь
образованного земельного участка;
2. возникновения права собственности на земельный участок,
правообладатель – Республика Беларусь;
3. возникновения прав, ограничений (обременений) прав на
земельный участок (право постоянного пользования), правообладатель
– юридическое лицо, резидент Республики Беларусь Фермерское
хозяйство "Штиль-Агро";
4. возникновения прав, ограничений (обременений) прав на
земельный участок (ограничения (обременения) прав на земельные
участки, расположенные в придорожных полосах (контролируемых
зонах) автомобильных дорог).

Приложение:

- 1) земельно-кадастровый план земельного участка.

Примечание: Земельный участок имеет ограничения
(обременения) прав в использовании земель. Виды ограничений
(обременений) прав: Ограничения (обременения) прав на земельные
участки, расположенные в придорожных полосах (контролируемых
зонах) автомобильных дорог, код - 7,1, площадь - 6.4957 га.

Свидетельство составлено 14 июля 2022 года

Регистратор *Шукейло Елена Васильевна* 1343



ЕДИНЫЙ ГОСУДАРСТВЕННЫЙ РЕГИСТР НЕДВИЖИМОГО ИМУЩЕСТВА, ПРАВ НА НЕГО И СДЕЛОК С НИМ

ЗЕМЕЛЬНО-КАДАСТРОВЫЙ ПЛАН ЗЕМЕЛЬНОГО УЧАСТКА

Кадастровый номер: 624080600001000023
 Площадь участка: 39,0021 га
 Адрес: Минская обл., Мядельский р-н, Будславский с/с, в районе д. Забегу, У-4
 целевое назначение: Земельный участок для ведения крестьянского (фермерского) хозяйства
 категория земель: Земли сельскохозяйственного назначения
 масштаб плана: 1:10000

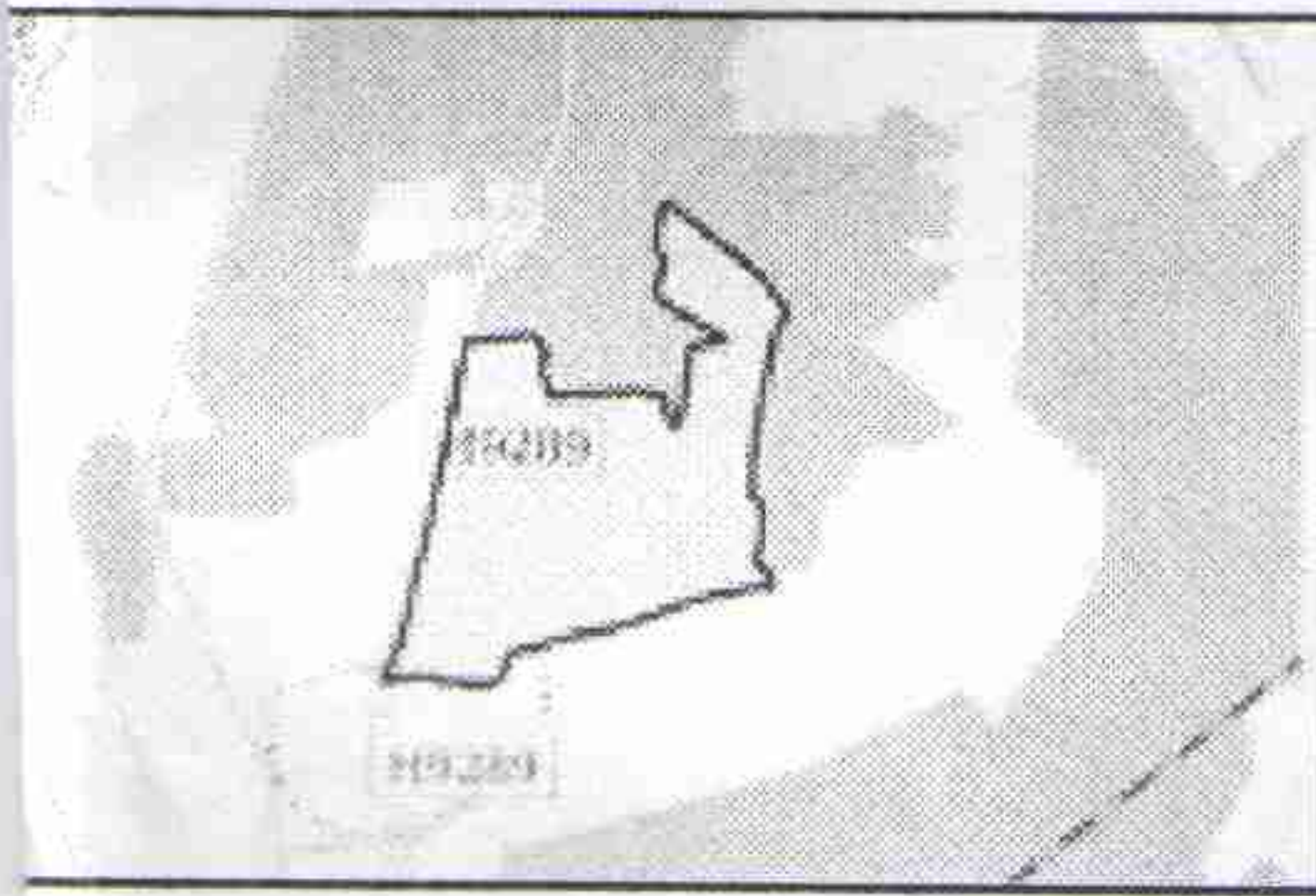

Номера точек	Меры линий, м	Номера точек	Меры линий, м	Номера точек	Меры линий, м
1 - 2	115.45	31 - 32	42.27	61 - 62	62.72
2 - 3	16.08	32 - 33	27.28	62 - 63	9.79
3 - 4	25.01	33 - 34	32.16	63 - 64	9.6
4 - 5	16.17	34 - 35	18	64 - 65	18.41
5 - 6	36.02	35 - 36	23.2	65 - 66	26.46
6 - 7	53.29	36 - 37	13.98	66 - 67	76.63
7 - 8	171.94	37 - 38	129.26	67 - 68	20.88
8 - 9	42.84	38 - 39	134.51	68 - 69	58.24
9 - 10	21.13	39 - 40	68.9	69 - 70	51.76
10 - 11	10.22	40 - 41	18.08	70 - 71	24.96
11 - 12	11.87	41 - 42	79.31	71 - 72	1.08
12 - 13	27.84	42 - 43	43.87	72 - 73	2.56
13 - 14	9.32	43 - 44	10.75	73 - 74	3.3
14 - 15	10.57	44 - 45	9.96	74 - 75	1.37
15 - 16	95.74	45 - 46	10.25	75 - 76	2.05
16 - 17	57.55	46 - 47	34.29	76 - 77	7.01
17 - 18	73.23	47 - 48	38.99	77 - 78	71.04
18 - 19	16.96	48 - 49	120.81	78 - 79	133.44
19 - 20	101.65	49 - 50	67.39	79 - 80	270.38
20 - 21	43.46	50 - 51	74.72	80 - 1	44.27
21 - 22	11.38	51 - 52	146.22		
22 - 23	54.76	52 - 53	40.24		
23 - 24	20.85	53 - 54	0.5		
24 - 25	22.18	54 - 55	50.15		
25 - 26	81.93	55 - 56	7.2		
26 - 27	7.38	56 - 57	7.67		
27 - 28	4.61	57 - 58	28.65		
28 - 29	7.09	58 - 59	14.62		
29 - 30	14.95	59 - 60	15.53		
30 - 31	200.07	60 - 61	27.51		

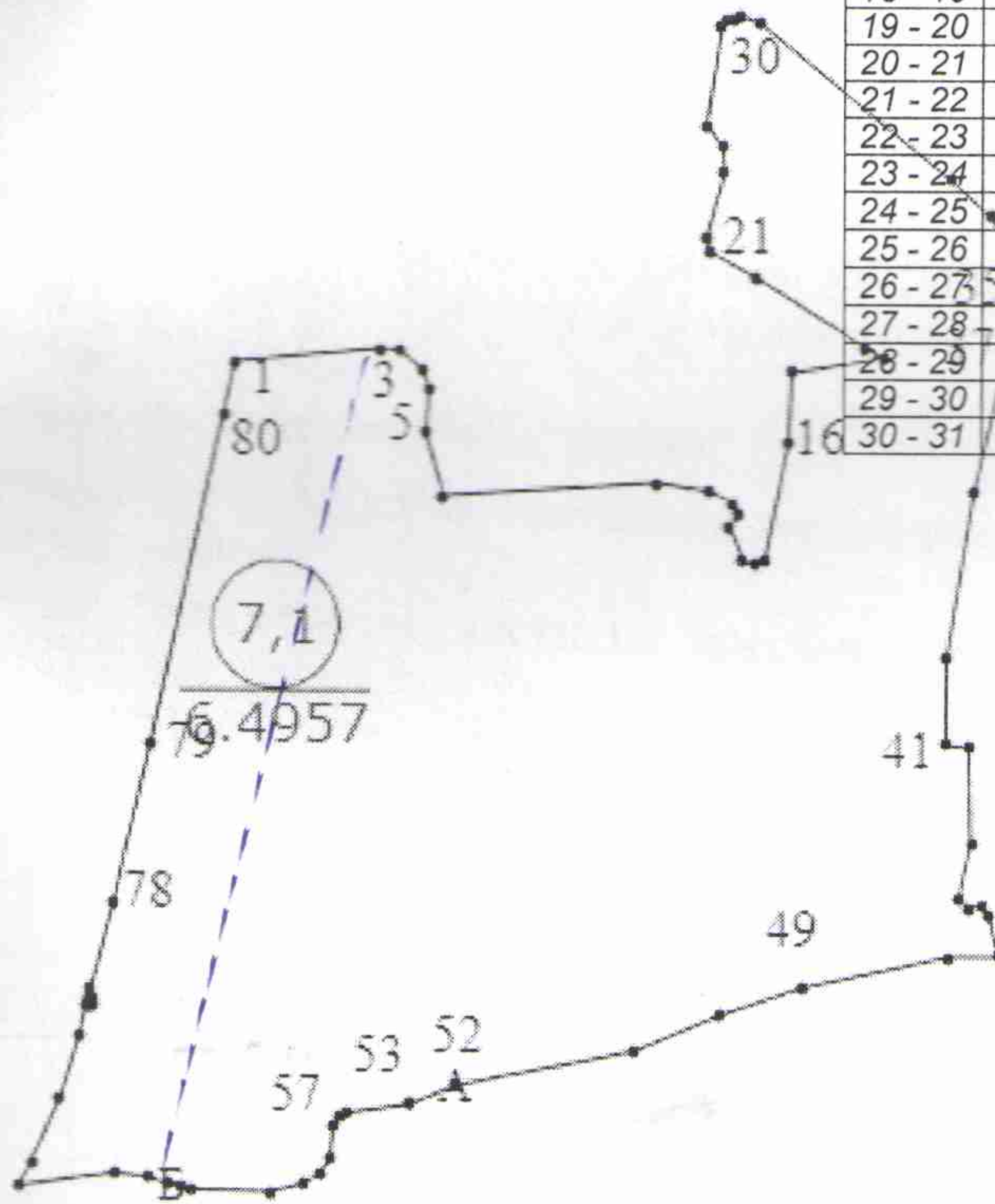

УСЛОВНЫЕ ОБОЗНАЧЕНИЯ

- ② - код охранной зоны и ее площадь 0.2500
- граница земельного участка
- - точка поворота границы земельного участка

Сведения об организации, выдавшей документ
 Мядельское бюро Молодечненского филиала
 Республиканского унитарного предприятия
 "Минское областное агентство по государственной регистрации и земельному кадастру"
 регистратор недвижимости
 Шукейло Е. В. 14.07.2022

ОПИСАНИЕ СМЕЖНЫХ ЗЕМЕЛЬ

До точки	Кадастровый блок и номер земельного участка
Б	1:858
А	Зарегистрированные земельные участки отсутствуют

РЕСПУБЛИКА БЕЛАРУСЬ
ЕДИНЫЙ ГОСУДАРСТВЕННЫЙ РЕГИСТР НЕДВИЖИМОГО
ИМУЩЕСТВА, ПРАВ НА НЕГО И СДЕЛОК С НИМ

Государственный комитет по имуществу Республики Беларусь

Республиканское унитарное предприятие "Минское областное
агентство по государственной регистрации и земельному кадастру"
Молодечненский филиал
Мядельское бюро

**СВИДЕТЕЛЬСТВО (УДОСТОВЕРЕНИЕ) № 633/1343-17554
о государственной регистрации**

По заявлению от 08 июля 2022 года № 2085/22:1343

в отношении **земельного участка** с кадастровым номером
624080600001000021, расположенного по адресу: Минская обл.,
Мядельский р-н, Будславский с/с, в районе д. Забеги, площадь - 0.7591
га, целевое назначение - Земельный участок для ведения крестьянского
(фермерского) хозяйства

произведена государственная регистрация:

1. создания земельного участка на основании выделения вновь образованного земельного участка;
2. возникновения права собственности на земельный участок, правообладатель – Республика Беларусь;
3. возникновения прав, ограничений (обременений) прав на земельный участок (право постоянного пользования), правообладатель – юридическое лицо, резидент Республики Беларусь Фермерское хозяйство "Штиль-Агро";
4. возникновения прав, ограничений (обременений) прав на земельный участок (ограничения (обременения) прав на земельные участки, расположенные в придорожных полосах (контролируемых зонах) автомобильных дорог).

Приложение:

- 1) земельно-кадастровый план земельного участка.

Примечание: Земельный участок имеет ограничения (обременения) прав в использовании земель. Виды ограничений (обременений) прав: Ограничения (обременения) прав на земельные участки, расположенные в придорожных полосах (контролируемых зонах) автомобильных дорог, код - 7,1, площадь - 0.7591 га.

Свидетельство составлено 14 июля 2022 года
Регистратор *Шукейло Елена Васильевна 1343*



М.П. (подпись)
Лист 1 из 2

ЗЕМЕЛЬНО-КАДАСТРОВЫЙ ПЛАН ЗЕМЕЛЬНОГО УЧАСТКА

Кадастровый номер: 624080600001000021
 Площадь участка: 0,7591 га
 Адрес: Минская обл., Мядельский р-н, Будславский с/с, в районе д. Забегу
 целевое назначение: Земельный участок для ведения крестьянского (фермерского) хозяйства
 категория земель: Земли сельскохозяйственного назначения
 масштаб плана: 1:2000

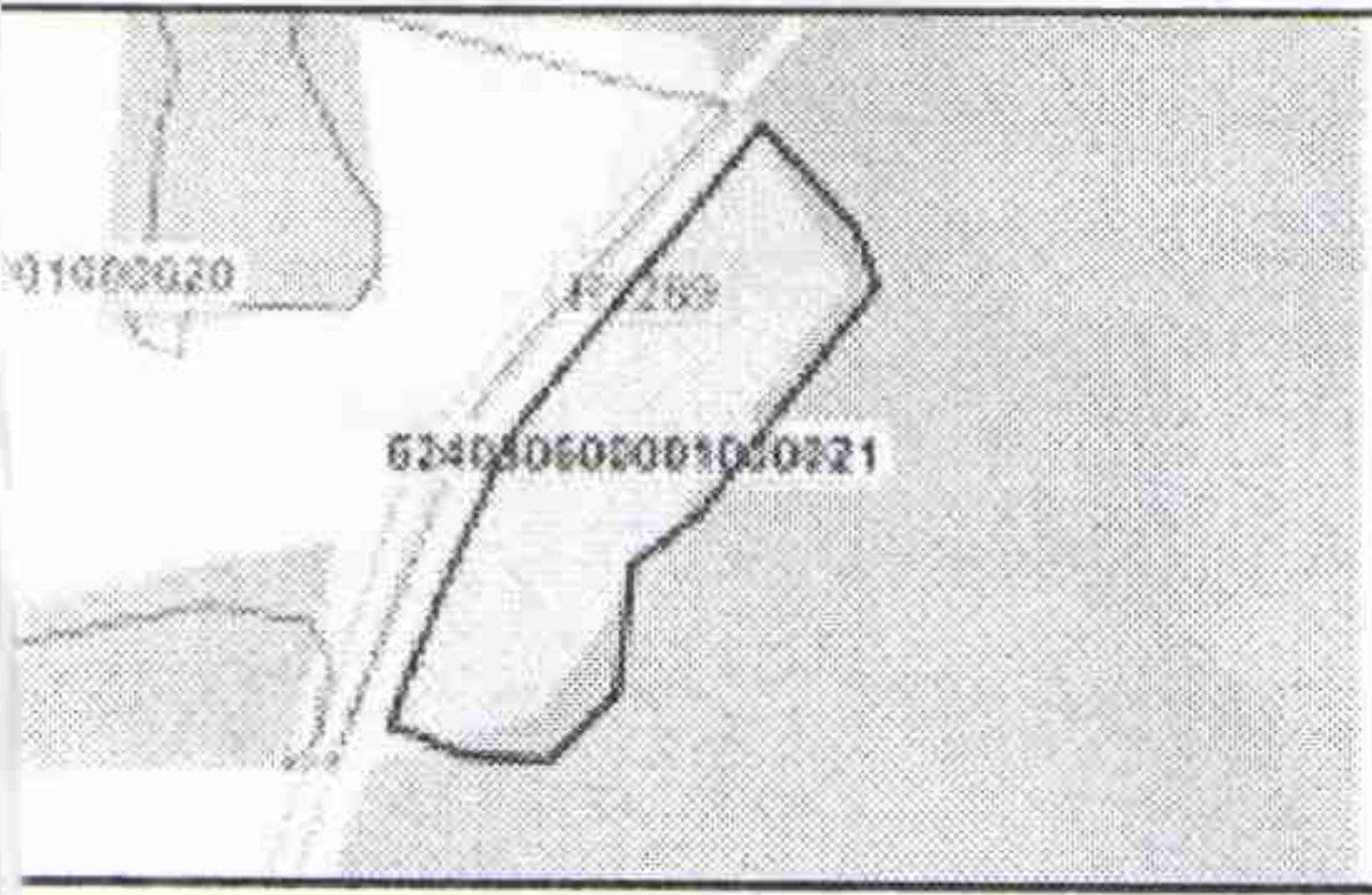

Номера точек	Меры линий, м
1 - 2	34.89
2 - 3	16.1
3 - 4	70.5
4 - 5	21.64
5 - 6	31.4
6 - 7	23.41
7 - 8	21.01
8 - 9	13.26
9 - 10	6.89
10 - 11	18.02
11 - 12	10.68
12 - 13	47.07
13 - 1	100.92

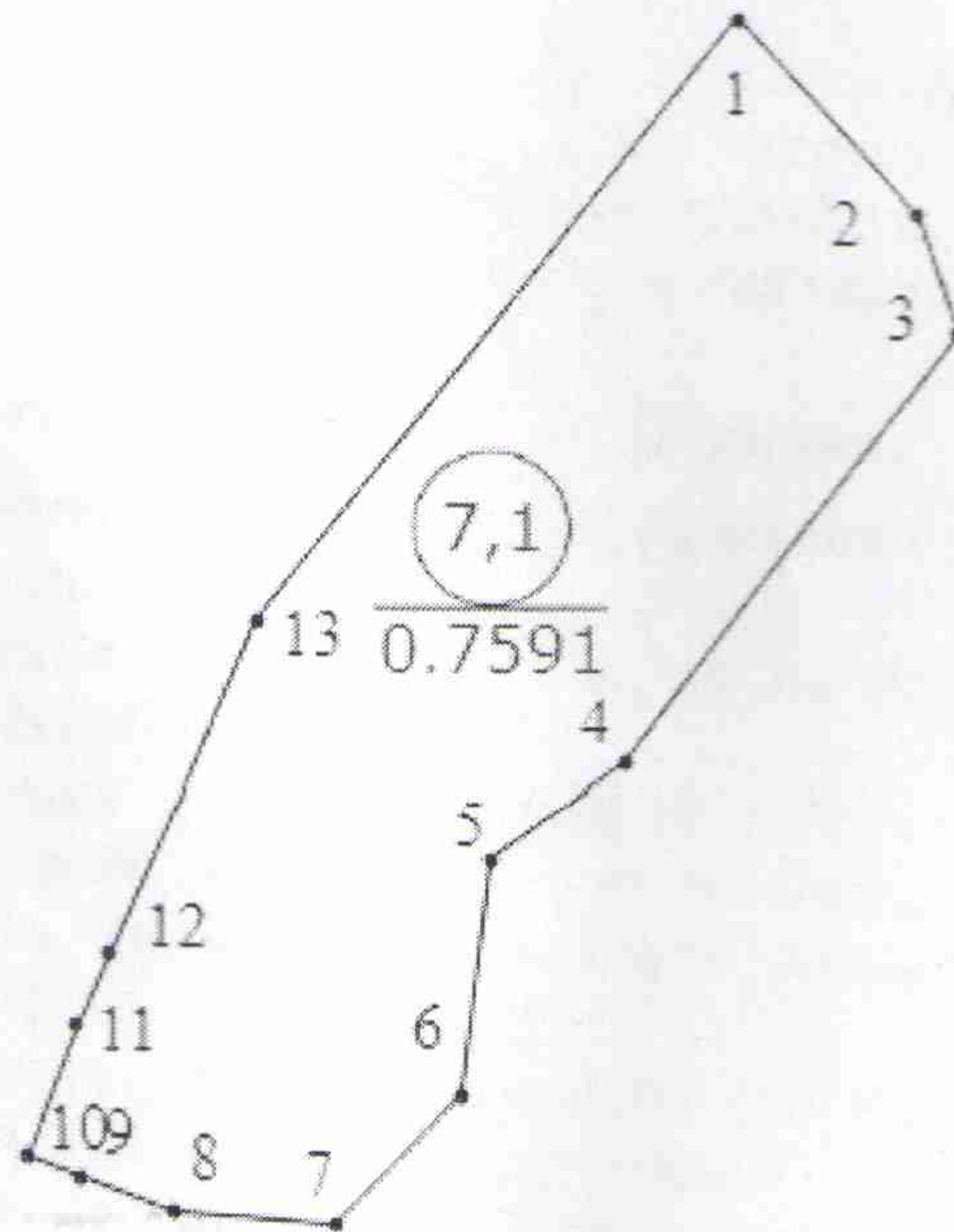

УСЛОВНЫЕ ОБОЗНАЧЕНИЯ

- ② код охранной зоны и ее площадь 0.2500
- граница земельного участка
- точка поворота границы земельного участка

Сведения об организации, выдавшей документ
 Мядельское бюро Молодечненского филиала
 Республиканского унитарного предприятия
 "Минское областное агентство по
 государственной регистрации и земельному
 кадастру"
 регистратор недвижимости
 Шукейло Е. В. 14.07.2022

ОПИСАНИЕ СМЕЖНЫХ ЗЕМЕЛЬ

Кадастровый блок и номер земельного участка
Зарегистрированные земельные участки отсутствуют

РЕСПУБЛИКА БЕЛАРУСЬ
ЕДИНЫЙ ГОСУДАРСТВЕННЫЙ РЕГИСТР НЕДВИЖИМОГО
ИМУЩЕСТВА, ПРАВ НА НЕГО И СДЕЛОК С НИМ

Государственный комитет по имуществу Республики Беларусь

Республиканское унитарное предприятие "Минское областное
агентство по государственной регистрации и земельному кадастру"
Молодечненский филиал
Мядельское бюро

**СВИДЕТЕЛЬСТВО (УДОСТОВЕРЕНИЕ) № 633/1343-17553
о государственной регистрации**

По заявлению от 08 июля 2022 года № 2084/22:1343

в отношении **земельного участка** с кадастровым номером
624080600001000020, расположенного по адресу: Минская обл.,
Мядельский р-н, Будславский с/с, в районе д. Забеги, У-1, площадь -
5.2529 га, целевое назначение - Земельный участок для ведения
крестьянского (фермерского) хозяйства

произведена государственная регистрация:

1. создания земельного участка на основании выделения вновь образованного земельного участка;
2. возникновения права собственности на земельный участок, правообладатель – Республика Беларусь;
3. возникновения прав, ограничений (обременений) прав на земельный участок (право постоянного пользования), правообладатель – юридическое лицо, резидент Республики Беларусь Фермерское хозяйство "Штиль-Агро";
4. возникновения прав, ограничений (обременений) прав на земельный участок (ограничения (обременения) прав на земельные участки, расположенные в придорожных полосах (контролируемых зонах) автомобильных дорог).

Приложение:

- 1) земельно-кадастровый план земельного участка.

Примечание: Земельный участок имеет ограничения (обременения) прав в использовании земель. Виды ограничений (обременений) прав: Ограничения (обременения) прав на земельные участки, расположенные в придорожных полосах (контролируемых зонах) автомобильных дорог, код - 7,1, площадь - 1.3495 га.

Свидетельство составлено 14 июля 2022 года
Регистратор *Шукейло Елена Васильевна 1343*

М.П.

(подпись)
Лист 1 из 2



ЗЕМЕЛЬНО-КАДАСТРОВЫЙ ПЛАН ЗЕМЕЛЬНОГО УЧАСТКА

Катастрофический номер: **624080600001000020**
 Площадь участка: **5,2529 га**
 Адрес: **Минская обл., Мядельский р-н, Будславский с/с, в районе д. Забеги, У-1**
 Предназначение: **Земельный участок для ведения крестьянского (фермерского) хозяйства**
 Категория земель: **Земли сельскохозяйственного назначения**
 Масштаб плана: **1:5000**

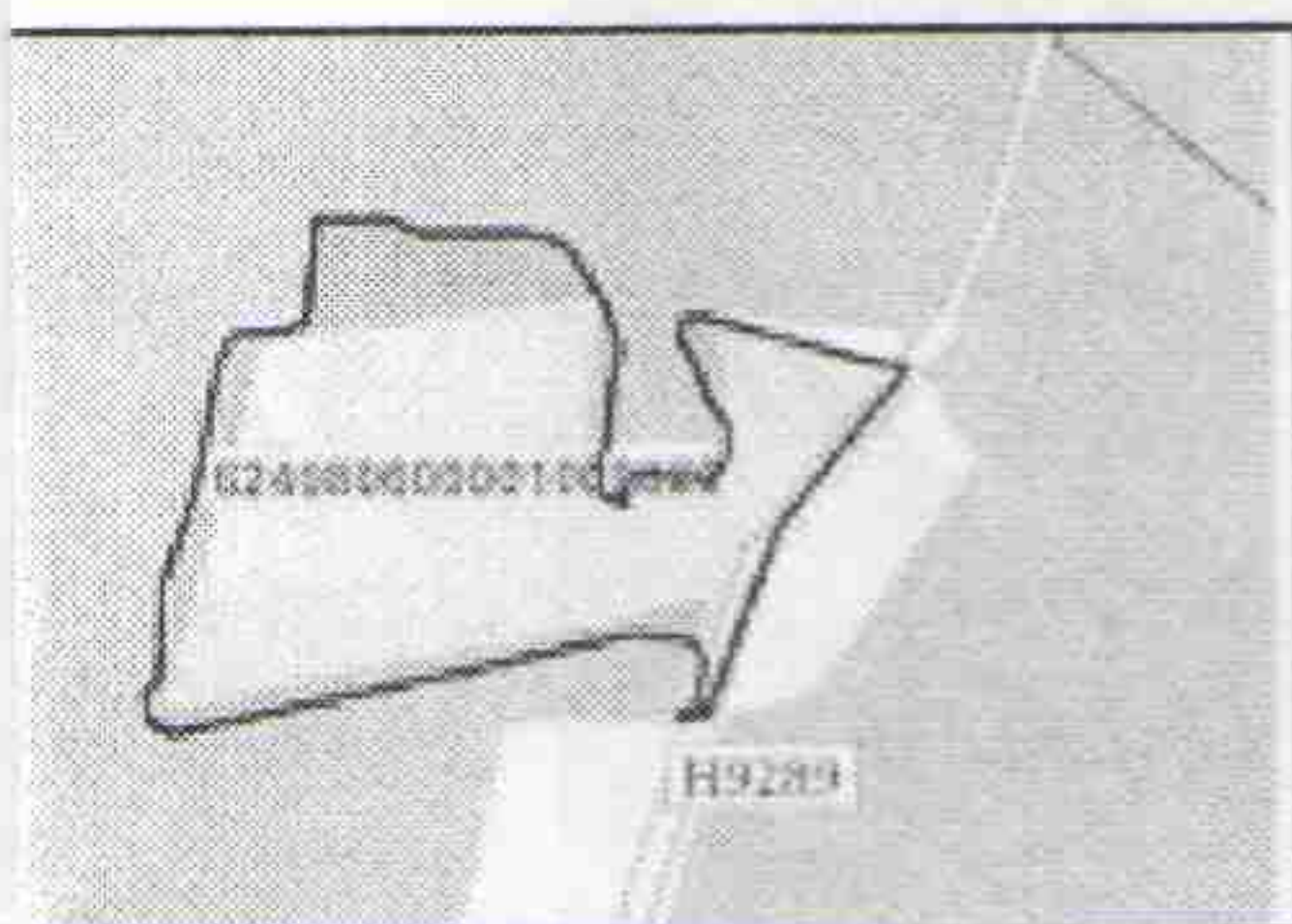

Номера точек	Меры линий, м	Номера точек	Меры линий, м
1 - 2	20.23	31 - 32	228.76
2 - 3	48.33	32 - 33	13.43
3 - 4	14.09	33 - 34	13.62
4 - 5	10.65	34 - 35	10.66
5 - 6	34.32	35 - 36	33.08
6 - 7	22.04	36 - 37	8.8
7 - 8	15.16	37 - 38	51.32
8 - 9	29.43	38 - 39	57.55
9 - 10	11.7	39 - 40	16.72
10 - 11	13.86	40 - 41	25.29
11 - 12	12.18	41 - 42	11.3
12 - 13	14.33	42 - 43	51.53
13 - 14	40.6	43 - 44	1.99
14 - 15	11.71	44 - 45	1.93
15 - 16	13.74	45 - 1	28.49
16 - 17	13.71		
17 - 18	23.28		
18 - 19	12.86		
19 - 20	9.29		
20 - 21	9.41		
21 - 22	81.95		
22 - 23	18.97		
23 - 24	99.43		
24 - 25	93.81		
25 - 26	12.78		
26 - 27	9.76		
27 - 28	20.67		
28 - 29	11.16		
29 - 30	17.26		
30 - 31	9.51		

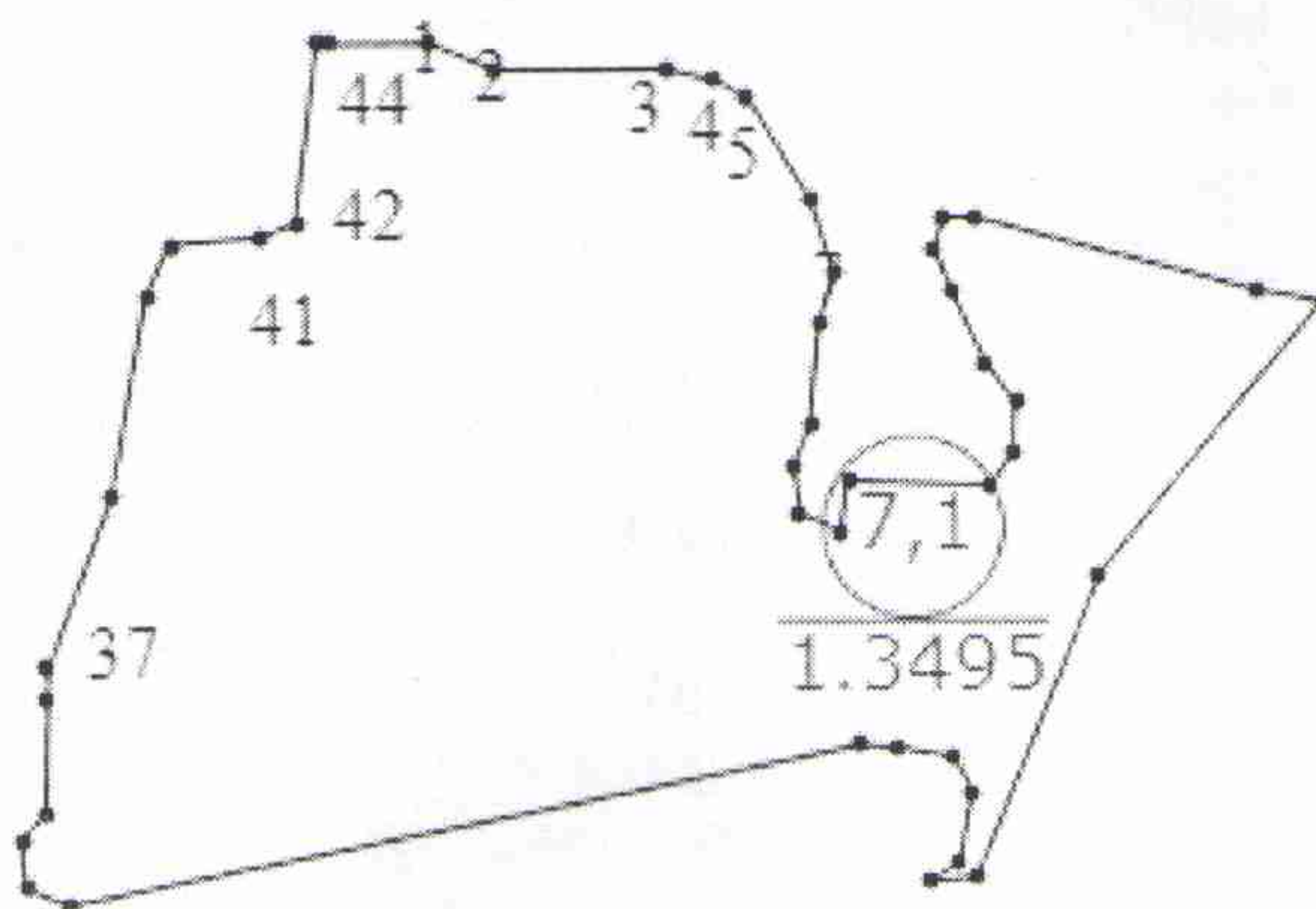

УСЛОВНЫЕ ОБОЗНАЧЕНИЯ

- ② - код охранной зоны и ее площадь
- 0.2500 - граница земельного участка
- - точка поворота границы земельного участка

Сведения об организации, выдавшей документ
 Мядельское бюро Молодечненского филиала
 Республиканского унитарного предприятия
 "Минское областное агентство по
 государственной регистрации и земельному
 кадастру"
 регистратор недвижимости
 Шукэйло Е. В.
 14.07.2022

ОПИСАНИЕ СМЕЖНЫХ ЗЕМЕЛЬ

До точки	Кадастровый блок и номер земельного участка
А	Зарегистрированные земельные участки отсутствуют